

## Afstöðumynd

1 : 500

Skráningartafa: Kaldakinn 24, 220 Hafnarfjörður					Skrásetjari: Ivana Lukic													
Landeignanúmer: 121292					Kennitala: 130597-3009													
Matshlutanúmer: 02					Útgáfa: 5.03					Dags.: 7.9.2023								
Uppskipting og lýsing					Stærðir													
D0	D1	D2	D3	D4	D5	D5M	D6	D7	D8	D9	D10a	D10b	D11	D12	D13	D14	D15	
Lokun	Rými hæð-röð	Notkun texti	Höfuð-flokkun	Eignar-hald	Botnflötur m²	Milliflötur m²	Slagar m²	Op m²	Brúttóflötur m²	Brúttóflötur sh < 1,8	Salarhæð min	Salarhæð max	Brúttó rúmmál m³	Nettóflötur m²	Birt flatarmál m²	Reiknitala skiptarúmmáls	Skiptarúmmál m³	
<b>Matshluti</b>					30.0	0.0	0.0	0.0	30.0	0.0			92.6	23.5	30.0		67.915	
<b>Botn</b>													6.0					
00 <b>Kjallari</b>																		
01 <b>1. hæð</b>					30.0	0.0	0.0	0.0	30.0	0.0			86.6	23.5	30.0			
A	0101	<b>Bílskúr</b>	B	0101	30.0				30.0		2.80	2.98	86.6	23.5	30.0	2.89	67.915	
<b>Athugasemdir : Til þess að reikna rétt nýtingarhlutfall var reiknað með mhl. 01. (231m2) skv. Fasteignaskrá.</b>																		
					Skiptarúmmál													
					Séreign m² án sameignar	Séreign og sameign m²												
0101 <b>Bílskúr</b>					30.0	67.915	67.915											
<b>Alls</b>					<b>30.0</b>	<b>67.915</b>	<b>67.915</b>											
					Botnplata				Hjúpflötir									
					Botnplata m²	Botnplata m²	Útveggir m²	Par af: Glugga- og dyraop m²	Par af: bak m²	Par af: Þakgluggar og þakop m²	Eftir hæðarkóði	Ummál ofanjarðar						
<b>Matshluti</b>					450.0	6.0	30.0	61.0	12.1	26.2	0.0	37.8	22.0					
					Yfirlit		D5 Botnflötur m²	D5M Milliflötur m²	D7 op m²	D8 Brúttóflötur m² með V og F	D9 Brúttóflötur undir 1,8 m með V og F	D11 Brúttórúmmál m³	D12 Nettóflötur m²	D13 birt flatarmál m²				
A rými							30.0			30.0		86.6	23.5	30.0				
Svalir A lokun																		
B rými																		
C rými																		
Fylgirými (F)																		
Afgangsrými (V)												6.0						
Botnplata																		
Samtals:					<b>30.0</b>	<b>0.0</b>	<b>0.0</b>	<b>30.0</b>	<b>0.0</b>	<b>0.0</b>	<b>92.6</b>	<b>23.5</b>	<b>30.0</b>					
Flatarmál nýtingarhlutfalls er A rými + B rými, undanskilið er brúttóflatarmál rýma með salarhæð lægri en 1,8 m, samkvæmt skipulagsreglugerð 2013 (breyting var gerð 2016). Notkun rýma hefur ekki áhrif á útreikning nýtingarhlutfalls.																		
Flatarmál til útreiknings nýtingarhlutfalls					m²	Lóð m²	Hlutfall											
					<b>30.0</b>	<b>450.0</b>	<b>0.58</b>											

### Byggingarlýsing

- a) Kaldakinn 24 220 Hafnarfjörður , mhl 02 bílskúr. Landeignanúmer 121292.  
b) Notkun.  
Nýr bílskúr sem er mhl 02, mun rísa sunnan við núverandi hús. (Mhl 01). Bílskúrinn er fyrir einn bíl. Á norðvestur hlið bílskúrs eru dyr og gluggi með opnanlegu fagi. Við suðvestanverða hlið bílskúrs stendur steinsteyptur bílskúr sem tilheyrir Háukinn 3. Sá skúr nær alveg að lóðarmörkum. Þ.a.l. mun nýr skúr við Köldukinn 24 ekki ná að lóðarmörkum (eins og deiliskipulag leyfir) heldur er gert ráð fyrir 1m breiðu bili á milli skúranna.Bilið verður fyllt með jarðvegi og langveggir nýja skúrsins loka fyrir bilið.
- c) Stærð mhl. 01 er 231m<sup>2</sup> skv. fasteignaskrá.  
Stærð mhl. 02 er 30.0m<sup>2</sup> og 92.6m<sup>3</sup>.
- d) Lóðin er 450.0m<sup>2</sup> að stærð.  
Nýtingarhlutfall er 0.58  
Gert er ráð fyrir 3 bílastæðum á lóð og einu bílastæði í bílskúr.
- e) Burðarkerfi  
Bílskúrinn er grundaður á þjöppuðum malarpúða með staðsteyptum sökklum og 120mm botnplötu einangraðri með 100mm einangrun að neðanverðu. Inn í sökkul verður fyllt með grús. Útveggir eru staðsteyptir 180-200mm þykkir. Þak bílskúrs er einhalla þak með 2° þakhalla. Það er uppbyggt úr 250mm þaksperrum. Útveggir bílskúrs ganga upp fyrir þakið á þrjá vegu.

- f) Utanhússfrágangur  
Útveggir verða múraðir og málaðir. Ofan á þaksperru er fest 25mm borðaklæðning og efst tvöfaldur niðurbreddur asfaltþappi. Ofan á útveggi á þrjá vegu koma álfassningar. Á vesturlanghlið nær þak yfir vegg. Á þeirri hlið er utan á liggjandi þakrenna og niðurföll. Á milli einangrunar og borðklæðningar þaks er 30mm loftunarbíl. Við austur langhlið er gert ráð fyrir loftunartúðum í hverju sperrubili upp úr þaki. Við vesturhlið er þakið loftað út um þakkant. Gluggi og hurðir verða úr timbri. Litur á timbri er hvítur. Kóinunartala glugga og hurða með gleri er 1.3. Gólfisitt gler í hurðum er öryggisgler.

- h) Einangrun  
Útveggir eru einangraðir að innan með 100mm steinullareinangrun. Á milli þaksperra er einangrað með 220mm steinullareinangrun. Botnplata er einangruð með 100mm plasteinangrun.

Einangrunartölur  
U-gildi einstakra byggingarhluta er eftirfarandi:  
Ti>=15°C  
Þak 0,16  
Útveggir 0,32  
Gluggar 1,3  
Hurðir 1,4  
Gólf 0,25

- i) Innanhússfrágangur  
Steyptir veggir verða einangraðir að innan með 100mm steinullareinangrun og múraðir og málaðir. Neðan á einangrun í lofti er fest rakavarnalag. Neðan við það er gert ráð fyrir 45mm raflagnagrind og síðan er loftið klætt með 13mm gífsi. Gólf verður slípað og lakkað.

- k) Lagnir  
Inntök í bílskúr koma á framhlið skúrs, við hlið bílskúrshurðar. Húsið er upphitað með miðstöðvarofnum. Húsið er loftræst á náttúrulegan hátt með opnanlegu fagi í glugga. Raflagnir eru með hefðbundnum hætti og lagðar í vegg og loft. Gert er ráð fyrir að lýsing sé niðurhangandi ljós.

- l) Brunavarnir  
Allir veggir uppfylla a.m.k. EI 60 brunakröfu og klæðningar eru a.m.k. í flokki 2. Þar sem aðliggjandi bílskúr er steinsteyptur er ekki gerð sérstök brunakrafa fyrir þakið. Í bílskúr er reyskynjari. Handslökkvitæki er í bílskúr.

- p) Algild hönnun  
Þar sem engin íbúðanna í íbúðarhúsinu uppfyllir kröfur um algilda hönnun er óskað eftir því að sú krafa falli niður fyrir bílskúrinn.

- q) Lóðarfrágangur  
Steypt plan verður frá götu að bílskúr. Vestanvert að skúr verður núv. lóð aðlöguð að skúr. Við sunnanverð lóðarmörk, á milli lóða 24 og 26 verður steypur stoðveggur endurnýjaður.

- r) Sorp er staðsett norðanvert við húsið, fyrir framan aðalinnangang.

ATH. hæðarkótar fyrir svæðið eru ekki fyrirbyggjandi.

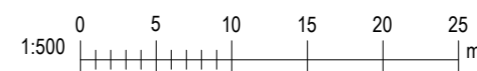

shs 19.12.2023

ATH. hæðarkótar f. lóðina eru ekki fyrirbyggjandi. Kótar sem sýndir eru á teikningu eru áætlaðir út frá mælingu á staðnum.

Útg.	Dags.	Skýring	Br.af.
------	-------	---------	--------

## Gríma arkitektar

Laugavegi 178 - 105 Reykjavík  
S: 511-6777 / 897-3760  
www.grimaark.is

### Undirskrift hönnuðar

Aðalhönnuður: Sigríður Ólafsdóttir arkitekt FAÍ - kt. 071070-5069  
netfang: sigga@grimaark.is

Verkeithi:

## Kaldakinn 24

Sveitarfélag:

## Hafnarfjörður

### Bílskúr

Landeignarnúmer: 121292 Staðgreinir: 1400-1-47500240

### Aðaluppdrættir

### Bílskúr

Afstöðumynd

Hannað af: SÓ Matshluti: 02

Teiknað af: IL Mælikvarði: 1 : 500

Yfirfarið af: SÓ Dagsetning: 7.9.2023

2022-03-11 A\_1\_Y\_01

Verknúmer Teikninganúmer Bls. Útgáf

HÖNNUÐUR ÁSKILUR SÉR ALLAN RÉTT Á TEIKNINGUM - FJÖLFÖLDUN ER HÁÐ SKRIFLEGU SAMBYKKI

Bláðstærð: A2

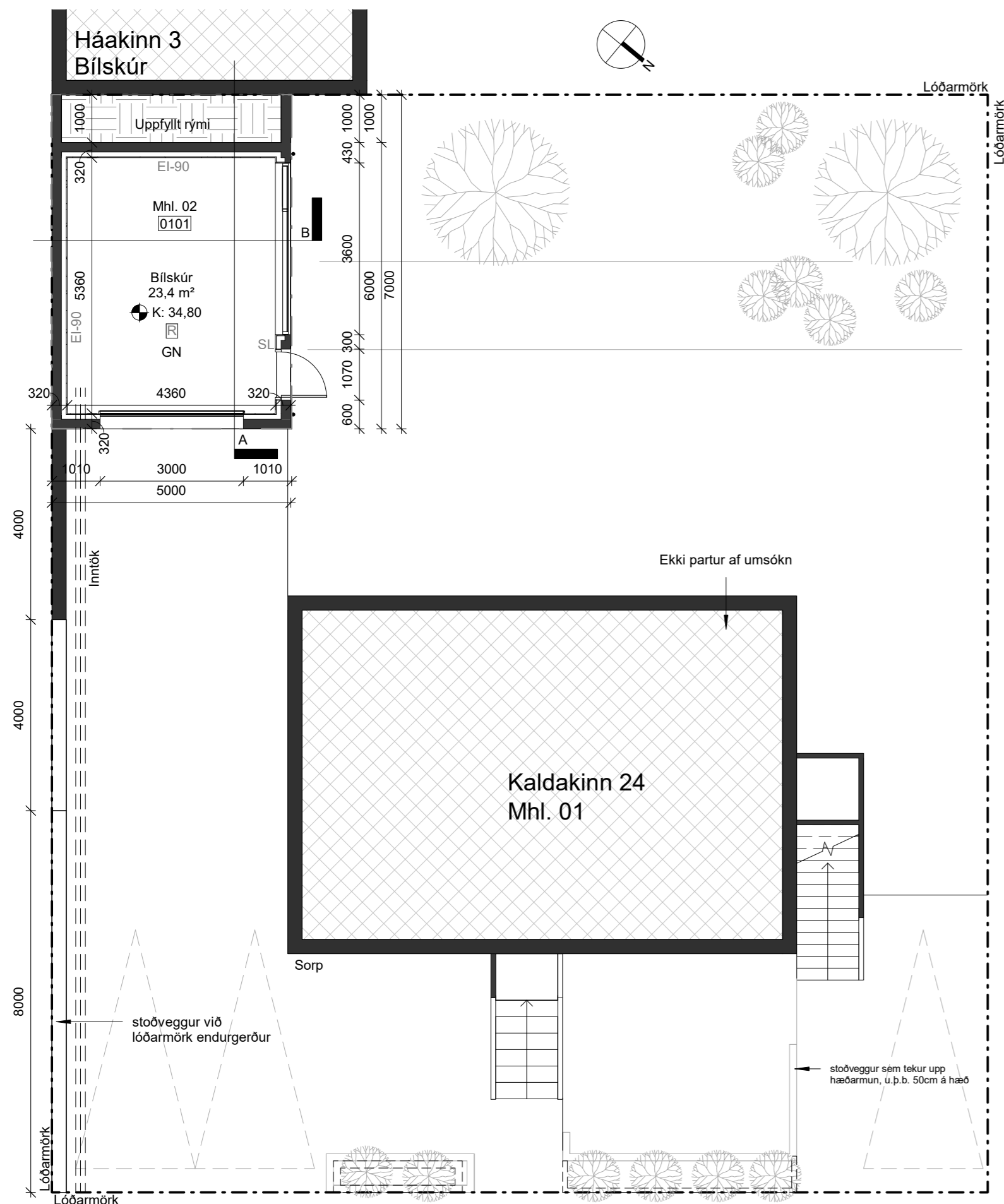

1. Hæð - Bílskúr

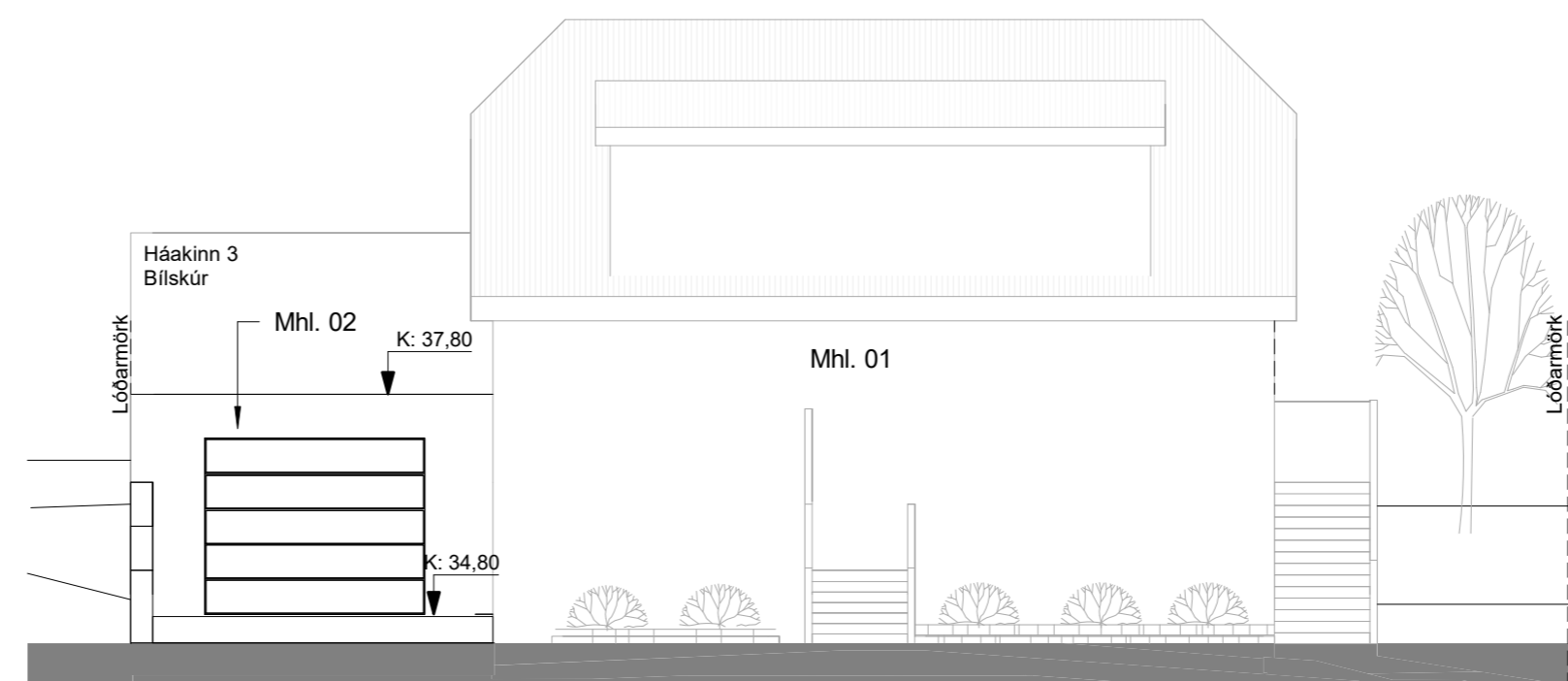

Ásýnd norður

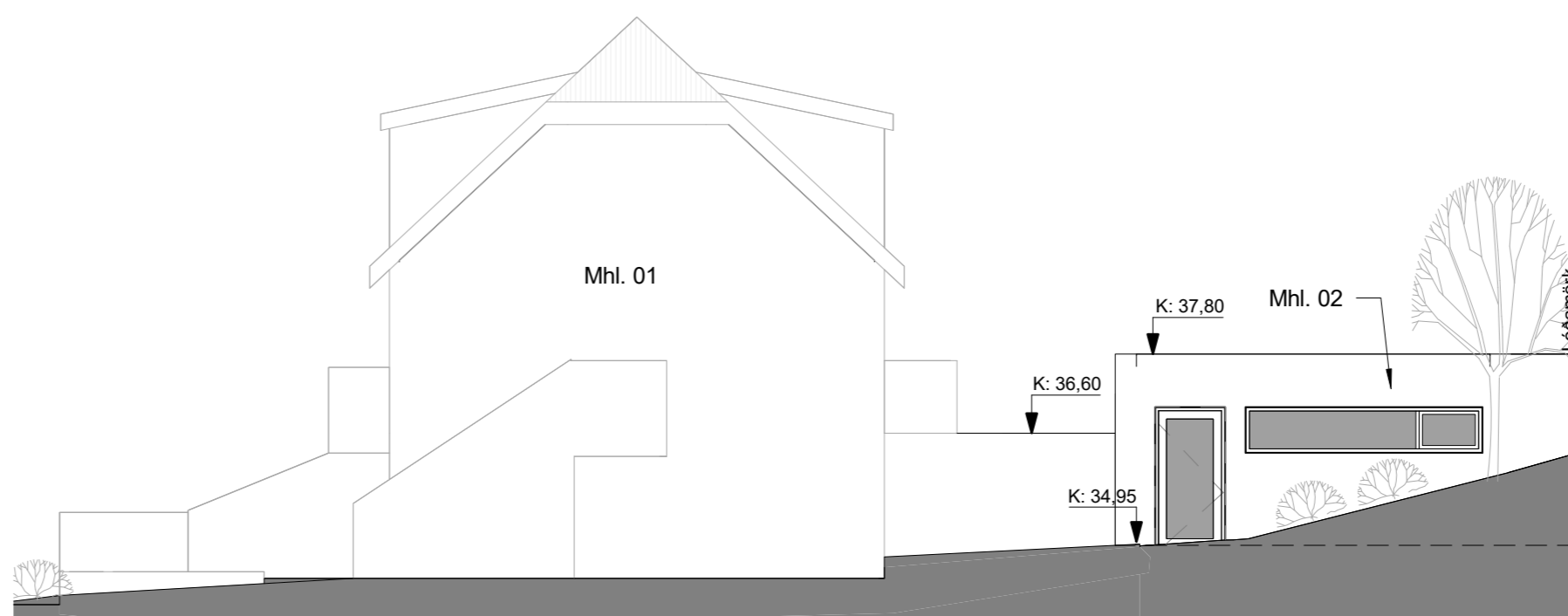

Ásýnd vestur

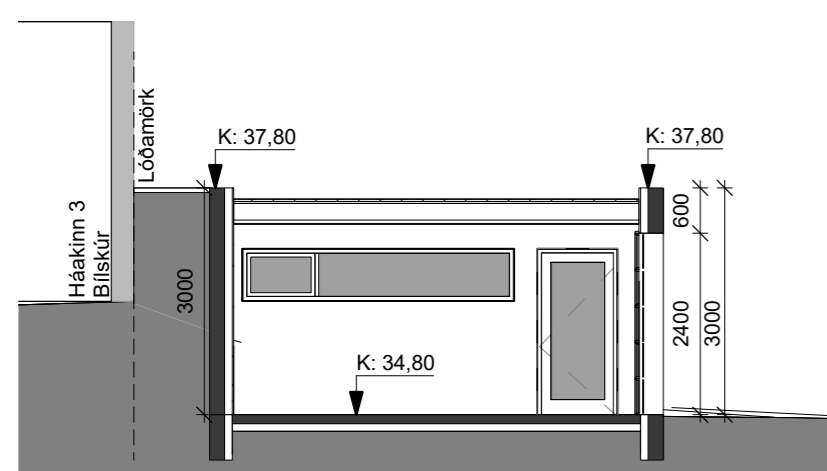

Snið A

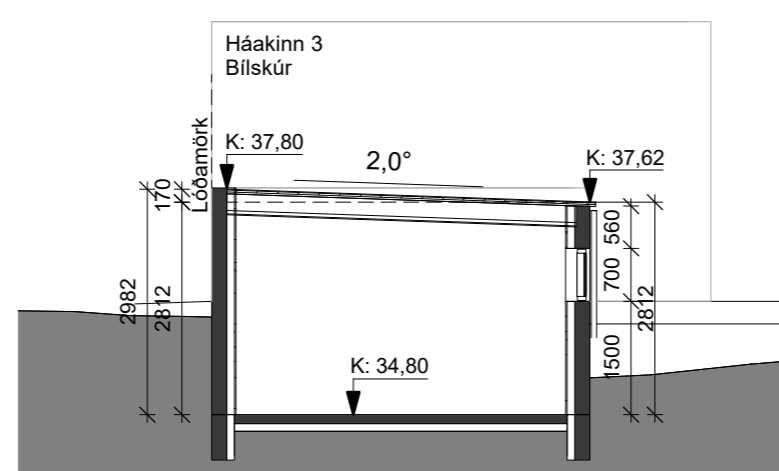

Snið B

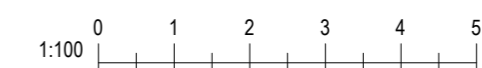

ATH. hæðarkortar f. lóðina eru ekki fyrirbyggjandi.  
Kortar sem sýndir eru á teikningu eru áætlaðir út frá mælingu á staðnum.

Útg.	Dags.	Skýring	Br.af.
------	-------	---------	--------

Gríma arkitektar

Laugavegi 178 - 105 Reykjavík  
S: 511-6777 / 897-3760  
www.grimaark.is

Undirskrift hönnuðar

Aðalhönnuður: Sigríður Ólafsdóttir arkitekt FAÍ - kt. 071070-5069  
netfang: sigga@grimaark.is

Verkefni:  
**Kaldakinn 24**

Sveitarfélag:  
Hafnarfjörður

Bílskúr

Landeignarnúmer: 121292 Staðgreinir: 1400-1-47500240

Aðaluppdrættir

**Bílskúr**

Grunnmynd, snið og ásýnd

Hannað af: SÓ	Matsliuti: 02
Teiknað af: IL	Mælikvarði: 1 : 100
Yfirfarið af: SÓ	Dagsetning: 7.9.2023

2022-03-11 A\_1\_GSÁ\_01

Verknúmer Teikninganúmer Bls. Útgáf

HÖNNUÐUR ÁSKILUR SÉR ALLAN RÉTT Á TEKNINGUM - FJÖLFÖLDUN ER HÁÐ SKRIFLEGU SAMÞYKTI

Bláðástærð: A2